

Fête des traditions maritimes

ESCALE

à SETE

31 MARS - 6 AVRIL

2026

escalesete.com

LIVRET DU MARIN
SAILOR'S BOOKLET



Création graphique : @dick-erickson.com

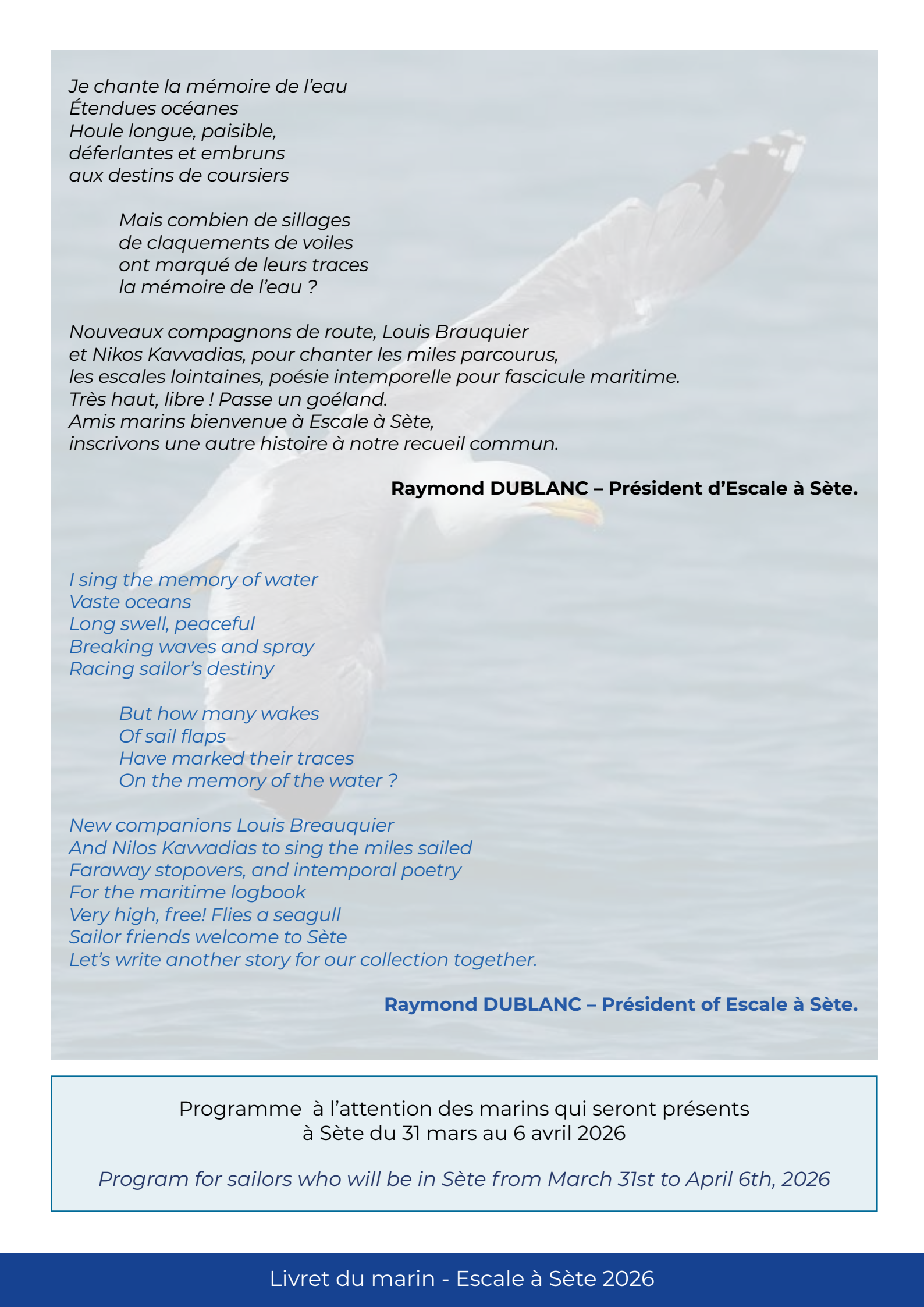

*Je chante la mémoire de l'eau
Étendues océanes
Houle longue, paisible,
déferlantes et embruns
aux destins de coursiers*

*Mais combien de sillages
de claquements de voiles
ont marqué de leurs traces
la mémoire de l'eau ?*

*Nouveaux compagnons de route, Louis Brauquier
et Nikos Kavvadias, pour chanter les miles parcourus,
les escales lointaines, poésie intemporelle pour fascicule maritime.
Très haut, libre ! Passe un goéland.
Amis marins bienvenue à Escale à Sète,
inscrivons une autre histoire à notre recueil commun.*

Raymond DUBLANC – Président d’Escale à Sète.

*I sing the memory of water
Vaste oceans
Long swell, peaceful
Breaking waves and spray
Racing sailor's destiny*

*But how many wakes
Of sail flaps
Have marked their traces
On the memory of the water ?*

*New companions Louis Breauquier
And Nilos Kavvadias to sing the miles sailed
Faraway stopovers, and intemporal poetry
For the maritime logbook
Very high, free! Flies a seagull
Sailor friends welcome to Sète
Let's write another story for our collection together.*

Raymond DUBLANC – Président of Escale à Sète.

Programme à l'attention des marins qui seront présents
à Sète du 31 mars au 6 avril 2026

Program for sailors who will be in Sète from March 31st to April 6th, 2026

PROGRAMME DES FESTIVITÉS / AGENDA OF EVENTS

Mardi 31 mars Tuesday, March 31	<p>7h30 à 9h00 - Parade en mer</p> <p>9h30 à 11h30 - Accostage des bateaux</p> <p>14h00 - Accueil des équipages</p> <p>14h00 - Visite des grands voiliers</p>	<p>7:30 am to 9:00 am - Parade at sea</p> <p>9:30 am to 11:30 am - Boat docking</p> <p>2:00 pm - Crew Welcome</p> <p>2:00 pm - Visit of the ships</p>
Mercredi 1 ^{er} avril Wednesday, April 1	<p>11h00 - Jeux maritimes / Course de rames</p> <p>12h30 - Bataille navale (2 ou 3 voiliers vont tourner et tirer des coupes de canon)</p> <p>12h30 - chiens sauveteurs</p> <p>14h00 à 15h30 - Animations</p> <p>17h00 - Jeux maritimes / Tir à la corde</p>	<p>11:00 am - Maritime Games / Row Race</p> <p>12:30 pm - Naval battle (2 ou 3 sailing ships will circle around and fire cannon shots)</p> <p>12:30 pm - rescue dogs</p> <p>2:00 pm to 3:30 pm - Animations</p> <p>5:00 pm - Maritime Games / Tug-of-war</p>
Jeudi 2 avril Thursday, April 2	<p>11h00 - Jeux maritimes / course de rames</p> <p>12h30 - Chiens sauveteurs</p> <p>14h00 à 15h30 - Animations</p> <p>12h30 à 14h00 - Départ du navire DRASSM Alfred Merlin et accostage du BSAM Loire (Nouveau bassin)</p> <p>17h00 - Jeux maritimes / Tir à la corde</p>	<p>11:00 am - Maritime Games / Row Race</p> <p>12:30 pm - Rescue dogs</p> <p>2:00 pm to 3:30 pm - Animations</p> <p>12:30 pm to 2:30 pm - Departure of the DRASSM ship Alfred Merlin and docking of the BSAM Loire (New basin)</p> <p>5:00 pm - Maritime Games / Tug-of-war</p>
Vendredi 3 avril Friday, April 3	<p>11h00 - Jeux maritimes / course de rames</p> <p>12h30 - Démonstration des moyens d'action de sauvetage en mer et départ du bâtiment de la marine nationale « Pluton »</p> <p>14h00 à 15h30 - Animations</p> <p>17h00 - Jeux maritimes / Tir à la corde</p>	<p>11:00 am - Maritime Games / Row Race</p> <p>12:30 pm - Demonstration of sea rescue operation methods and departure of the naval ship "Pluton"</p> <p>2:00 pm to 3:30 pm - Animations</p> <p>5:00 pm - Maritime Games / Tug-of-war</p>
Samedi 4 avril Saturday, April 4	<p>11h00 - Grand défilé des équipages (départ Quai d'Alger)</p> <p>12h30 - Discours officiel Escale à Sète 2026 (à la criée)</p> <p>12h30 - Chiens sauveteurs</p> <p>14h00 à 15h30 - Animations</p> <p>17h00 à 18h30 - Joutes languedociennes et rouleurs de barriques</p>	<p>11:00 am - Grand parade of crews (departure from Quai d'Alger)</p> <p>12:30 pm - Official speeches Escale à Sète 2026 (at La Criée fish market village)</p> <p>12:30 pm - Rescue dogs</p> <p>2:00 pm to 3:30 pm - Animations</p> <p>5:00 pm to 6 :30 pm - Languedoc jousting tournaments and barrel rollers</p>
Dimanche 5 avril Sunday, April 5	<p>9h30 à 11h30 - Départ du vire vire des voiles latines (parcours vers le théâtre de la mer pendant la messe oecuménique)</p> <p>11h00 - Messe des gens de mer (théâtre de la mer)</p> <p>14h00 à 15h30 - Animations</p> <p>17h00 - rouleurs de barriques et chiens sauveteurs</p>	<p>9:30 am to 11:30 am - Departure of the Latin sails (journey to the Sea Theater during the ecumenical mass)</p> <p>11:00 am - Seafarers' mass (Théâtre de la mer)</p> <p>2:00 pm to 3:30 pm - Animations</p> <p>5:00 pm - barrel rollers and rescue dogs</p>
Lundi 6 avril Monday, April 6	<p>11h00 - Remise des prix des jeux maritimes (Géode Escale Bleue Suez – Quai du Maroc)</p> <p>14h00 – 15h00 - Départ des voiles latines vers lieu de parade</p> <p>15h30 – 16h00 - Appareillage des voiliers vers la parade</p> <p>17h00 – 18h30 - Parade en mer</p>	<p>11:00 am - awards ceremony for maritime games (Geode Escale Bleue Suez - Maroc wharf)</p> <p>2:00 pm to 3:00 pm - Departure of latina sails to the parade location</p> <p>3:30 pm – 4:00 pm - Setting sail of sailing vessels to the parade</p> <p>5:00 pm to 6:30 pm - Parade at sea</p>
... et tous les jours... ... and every day...	<p>9h30 à 18h30 - Ouverture des villages, visites des bateaux</p> <p>18h00 à 23h00 - Concerts (Grande scène et village de la criée)</p>	<p>9:30 am to 6:30 pm - Opening of villages, boat tours</p> <p>6:00 pm to 11:00 pm - Concerts (Main stage at La Criée fish market village)</p>

ESCALE À SÈTE / ESCALE À SÈTE EVENT

La fête des traditions maritimes « Escale à Sète » se déroulera du 31 mars au 6 avril 2026.

La manifestation sera ouverte par la parade d'arrivée, le mardi 31 mars.

Pendant cette période la circulation maritime sera réglementée différemment en fonction des animations et parades, en mer et / ou dans le port de Sète.

Limitation de vitesse générale : La vitesse est limitée à 4 nœuds dans le port de Sète et les chenaux d'accès au port et la vitesse est limitée à 5 nœuds dans la bande littorale des 300 mètres.

Dans les zones concernées au moment des animations il vous sera demandé de naviguer avec prudence et de rester à l'écart des navires en action.

The festival of maritime traditions «Escale à Sète» will take place from March 31 to April 1, 2026.

The event will be opened by the arrival parade, on Tuesday 31 of march.

During this period, maritime traffic will be regulated differently depending on the entertainment and parades, at sea and/or in the port of Sète.

General Speed Limit: The speed is limited to 4 knots in the port of Sète and the access channels to the port and the speed is limited to 5 knots in the 300-metre coastal strip.

In the relevant areas, at the time of the animations, you will be asked to navigate with caution and stay away from ships in action.



PAVOISEMENT – COULEURS – ILLUMINATIONS FLAGS – COLOURS – ILLUMINATIONS



Le pavillon Escale à Sète 2026 qui vous sera donné à votre arrivée devra être hissé et visible pendant toute la manifestation. Chaque navire doit porter son pavillon national.

Tous les navires sont également invités à montrer le grand pavois pendant leur escale, et à être illuminés en soirée.

Le public apprécierait, conditions météorologiques le permettant, que des voiles soient déferlées.

Lors de l'arrivée ou du départ, la présence de marins dans les vergues participe à la beauté du spectacle.

Il sera très apprécié que les équipages portent leurs uniformes lors des sorties à terre (sans arme compte tenu des consignes de sécurité).

Escale à Sète 2026's flag, which will be given to you on arrival must be hoisted and visible throughout the event. Every vessel must display their national flag.

All vessels are invited to show the big bulwark during the call, and to be illuminated during evening.

The public would appreciate, weather permitting, sails being unfurled.

Upon arrival or departure, the presence of sailors in the vergues contributes to the beauty of the show.

We would appreciate if the crew could dress in their uniforms during their walks around the city (without weapons considering the security instructions).

DÉFILÉ DES ÉQUIPAGES / PARADE OF CREWS

Le samedi 4 avril de 10h00 à 12h00, les équipages sont invités à défiler dans les rues de Sète accompagnés de fanfares et de bagads jusqu'au village de la Criée où leur sera servi un verre de l'Amitié. Les commandants devront confirmer leur participation à ce défilé ainsi que celle d'un éventuel ensemble musical du bord.

Saturday, April 4th, from 10:00 am to 12:00 pm, the crews are invited to parade through the streets of Sète accompanied by brass bands and bagads to the Crie village where they will be served a glass of Friendship. The Captains will have to confirm their participation in this parade as well as that of a possible musical ensemble on board.



INFORMATIONS ESCALE À SÈTE ET SECURITÉ

STOPOVER INFORMATION IN SETE AND SAFETY



Navigation dans le port : pour tous déplacements dans le port de Sète, hors parades et navirades organisées, informer le PC Maritime sur canal VHF 6 et rester en veille.

Pendant les parades et navirades, rester en veille VHF 6 et suivre les consignes de l'organisation.

Priorité au trafic marchand.

Navigation in the port : for all trips in the port of Sète, except for parades and organized navirades, inform the Maritime HQ on VHF 6 and stay on standby.

During parades and Navirades, stay on VHF 6 standby and follow the instructions of the organization.

Priority is given to merchant traffic.

Pôle maritime Escale à Sète	VHF 6
Port de commerce / commercial port	VHF 12
Port de plaisance / Marina	VHF 9 - Tél. : +33 4 67 74 98 97 portstclair@portsuddefrance-sete.fr
Commodités au port de plaisance : toilettes, douches, laverie / Marina facilities: toilets, showers, laundry facilities	Tél. +33 4 67 74 98 97
Station Carburant / Fuel station	Tél. +33 4 67 74 24 24
Pompage eaux grises et noire à quai / Grey and black water pumping at the quay Ramassage des déchets / Garbage	Cleaner Naval Solution VHF 9 - Tél : +33 6 12 73 61 35 cns@cleaner navalsolutions.com
	Astreinte 24h/24 - 7j/7 Tél : +33 4 86 84 04 04

Sauvetage en Mer / Sea Rescue CROSS MED	VHF 16 - Tél. 196
Pompiers / Fire	Tél : 18 ou 112
Pharmacie de garde / on-call Pharmacy	Tél : 3237
Urgence médicale / Medecal Emergency	Tél : 15
Poste de secours / First-aid Post During the event (8 am. to 8 pm.)	Angle rue Savonnerie / Romain Rolland
Urgence Hôpital Saint Clair 24h/24 Emergency Saint Clair Hospital 24 hours a day	+33 4 67 46 57 57 Boulevard Camille Blanc
Urgence Doc Thau Sète From Monday to Friday (8:30 am to 7 :00 pm) Saturday 9:00 am to 6 :00 pm Close Sunday and public holidays	Rue Jean Lacombe + 33 4 67 46 36 69

Office du tourisme / Tourist Office

Tél : +33 4 86 84 04 04

60 Grand'rue Mario Roustan

Open every day from 9:00 am to 6:00 pm (march 30th to April 5th)

Monday April 6th, from 9:00 am to 5:00 pm

Free Wifi but limit at 30 minutes, Change open every day from Monday to Friday and only in the morning Saturday, April 4th and public holidays

Seamen's club

Tél / whatsapp. +33 7 82 85 99 75

24, quai du Maroc

Bar (not free), foosball, billiard, ecc. Free Wifi, Change (dollars/euros)

From Monday to Friday (9:00 am to 5:00 pm)





OFFICE

SCÈNE CRIÉE

Criée

Quai de la Consigne



Quai Maximin Licciardi

Quai Aspi

Quai Richelieu

Rue Richelieu

Rue Romain Rolland

Port de plaisance

GRANDE SCÈNE

SEAMEN'S CLUB

CAPITAINE

DU TOURISME

MAIRIE

**Port de pêche
Herber**

Quai Général Durand

Quai Général Durand

Quai Léopold Suquet

Rue Maurice Clavel

Rue Romain Rolland

Rue Romain Rolland

Rue Romain Rolland

Rue Lazare Carnot

Rue Lazare Carnot

Rue Lazare Carnot

Rue de la Savonnerie

Rue Frédéric Bazille

Rue Frédéric Bazille

Rue Martin

Rue Martin

Quai d'Alger

Nouveau Bassin

Quai Cdt. Samary

Quai du Maroc

Quai de la République

RIE

B

E

PARADES ET ANIMATIONS MARITIME GRANDS VOILIERS

PARADES AND MARITIME ENTERTAINMENT TALL SHIPS

Zones définies pour les parades d'arrivées et de départ / Zones defined for arrival and departure parades.

Entre A et B : *Navigation des Voiles latines, embarcations et plaisance, VHF canal 77*
Navigation of Latina Sails, Boats and Pleasure Craft, VHF Channel 77

Entre E et D : *Navigation des Grands Voiliers et navires, VHF canal 06*
Navigation of Tall Ships and Vessels, VHF Channel 06

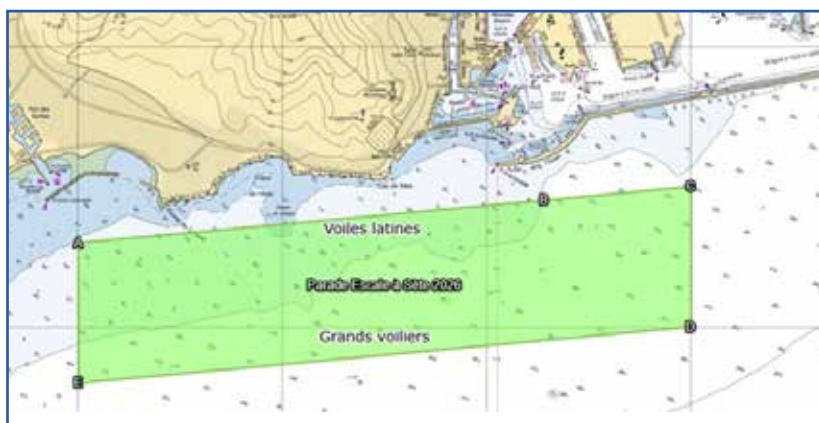

A- 43°23,30 N ; 03°40,00 E

B- 43°23,45 N ; 03°42,30 E

C- 43°23,50 N ; 03°43,00 E

D- 43°23,00 N ; 03°43,00 E

E- 43°22,80 N ; 03°40,00 E

Briefing des capitaines le lundi 30 mars Géode SUEZ quai du Maroc :

15h00 Voiles latines et embarcations

17h00 Grands voiliers et navires

Captains' briefing on Monday, March 30th at Géode SUEZ, Quai du Maroc:

3:00 PM: Latina sails and small boats

5:00 PM: Tall ships and other vessels

• Mardi 31 mars - Parade d'arrivée / Tuesday, March 31 - Arrival Parade

7h00-09h00 : En mer parade d'arrivé puis accostages selon ordre établi

7:00-9:00 am: at sea arrival parade: welcoming at the quay as determined the day before in the Escale Bleue Suez geode during the crew briefing (2 pm for small units, 5 pm for large units)

• Lundi 6 avril - Parade de départ / Monday, April 6 - Departure Parade

Les navires quitteront Sète en parade organisée le lundi 6 avril à partir de 16h00.

L'ordre de départ et les instructions particulières seront donnés par l'organisation Escale à Sète VHF6.

Vessels leave Sète with the parade organized on monday 6th of april from 4:00 pm.

The starting order and particular instructions will be given by the organisation Escale à Sète VHF6.

PROGRAMME DÉTAILLÉ DES VOILES LATINES

DETAILED LATIN SAILS PROGRAM

ACCUEIL

Vous êtes attendus le lundi 30 mars au Quai Aspirant Herber et au quai République pour les catalans. (voir situation sur plan)

Canal VHF77 du pôle maritime Escale à Sète. Briefing quotidien entre 9h et 10h au stand des voiles latines. Briefing parade le 30 mars à 15h00 Géode Suez quai du Maroc.

Durant toute la manifestation le canal VHF officiel pour l'organisation Escale à Sète sera le 06,

Pour les Voiles latines et embarcations lors de l'accueil du 30 mars et les parades en mer le canal VHF sera le 77

NAVIRADES tous les jours de 14h00 à 15h30 : Navigations en musique entre le port de pêche et le pont de la Victoire, sur volontariat organisée le matin au briefing.

VIRE VIRE DES VOILES LATINES devant le théâtre de la mer - Dimanche 5 avril de 9h30 à 12h00

Parade en mer des voiles latines pendant la messe des gens de mer au théâtre de la mer. RDV au briefing à 8h30 pour un départ sur l'eau à 9h en suivant les consignes de l'organisation Escale à Sète – VHF77.

Les séquences de sorties en mer seront communiquées le matin en fonction de la météo.



1 : N 43° 23,50' E 03° 41,75'

2 : N 43° 23,40' E 03° 41,51'

3 : N 43° 23,70' E 03° 42,00'

4 : N 43° 23,40' E 03° 41,75'

NOUVEAU BASSIN

Entre quai du Maroc quai d'Alger, quai Samary et quai de la République
La circulation maritime sera interdite pendant les mouvements des navires et les animations. Les plaisanciers devront se tenir à l'écart et ne pas gêner les manœuvres.

Dans cette zone les temps forts sont :

- Mardi 31 mars 06h30-11h00 : Départ et retour des navires pour la parade en mer
- Mercredi 1 Avril 12h30-14h00 : Bataille navale
- Jeudi 2 avril 12h30-15h00 : Accostage du navire Marine Nationale
- Dimanche 5 avril 12h30-14h00 : Bataille navale
- Lundi 6 avril 14h00-17h00 : Départ des navires pour la parade en mer

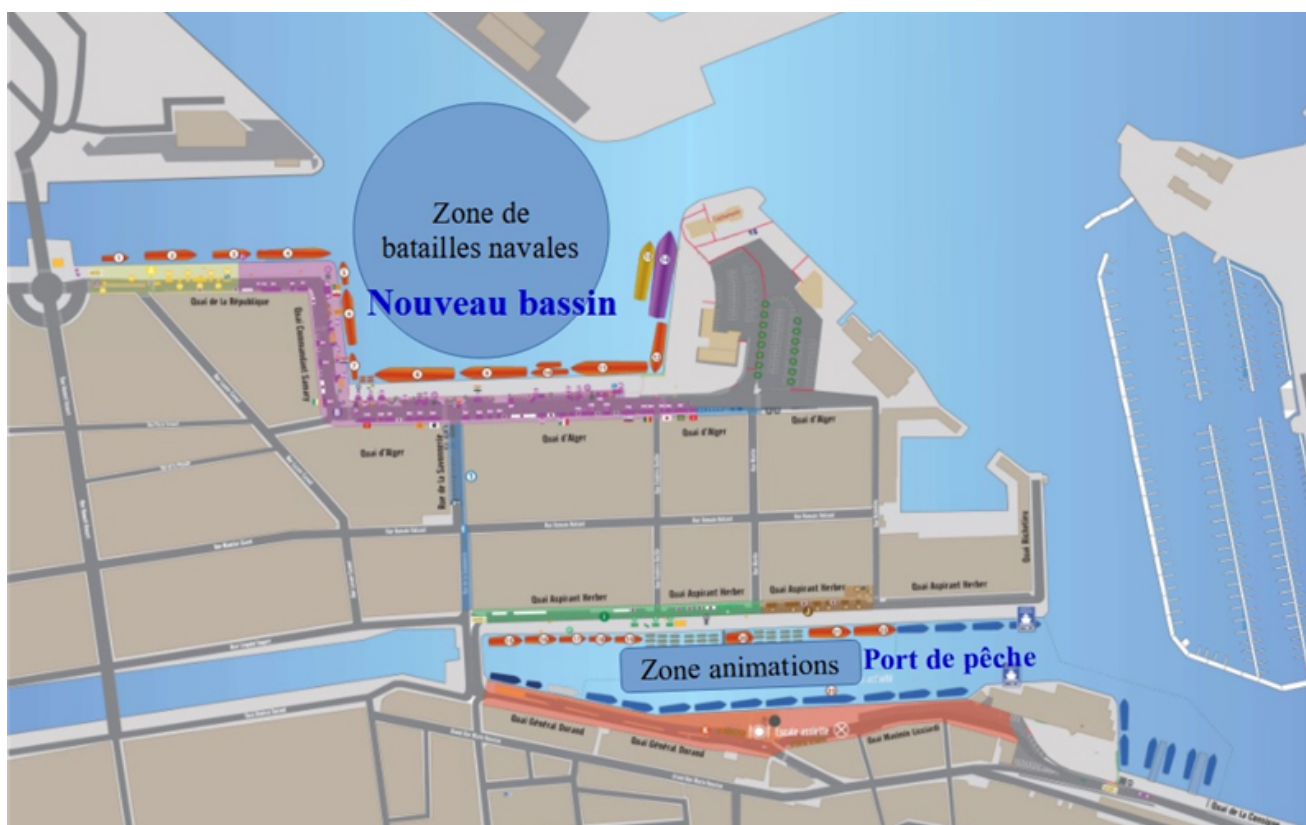

Nota : La zone du port de pêche entre la Criée et le Pont de la Savonnerie sont interdites à la navigation de plaisance du vendredi 3 avril au lundi 6 avril en raison des animations.

Note: The fishing port area between the Fish Market and the Savonnerie Bridge is closed to recreational navigation from Friday, April 3 to Monday, April 6 due to the events.

• **PARADE DE DÉPART, LUNDI 6 AVRIL / DEPARTURE PARADE, MONDAY, APRIL 6**

Les informations vous seront données au briefing à 9h. Départ Quai Aspirant Herber à 14h00 ; VHF Canal 77.

Navigation entre les points A et B (voir plan de la zone définie de la Parade).

Information will be given at the briefing at 9:00 a.m. Departure from Quai Aspirant Herber at 2:00 p.m.; VHF Channel 77.

Navigation between points A and B (see map of the defined Parade area).



• **VOILENSAC**

Partenaire de Escale à Sète, récupère et recycle vos vieilles voiles. Vous pourrez nous les amener à l'occasion de votre venue.

Partner of Escale à Sète, collects and recycles your old sails. You may bring them when you come.

Le port de Sète est certifié port propre et ISO 14001, ce qui traduit son engagement en faveur de son environnement si singulier.

The port of Sète is clean port and ISO 14001 certified, which reflects its commitment to its unique environment.



CHARTRE ESCALE BLEUE / « ESCALE BLEUE » CHARTER

Notre festival est plus que jamais engagé dans la protection de l'environnement, et particulièrement cette année avec la candidature à une labélisation RSE.

Dans le cadre de la fête des traditions maritimes Escale à Sète, la Charte Escale Bleue mobilise tous les participants, bénévoles, marins, exposants et restaurateurs, à devenir ambassadeurs de la protection du patrimoine naturel marin.

En signant la charte Escale Bleue, je m'engage concrètement à protéger cet espace riche, fragile et essentiel à tous.

Our festival is more committed than ever to environmental protection, especially this year with the application for CSR certification.

As part of the Escale à Sète maritime traditions festival, the Escale Bleue Charter mobilizes all participants, volunteers, sailors, exhibitors and restaurant owners, to become ambassadors for the protection of the natural marine heritage.

By signing the Escale Bleue charter, I make a concrete commitment to protect this rich, fragile and essential space for everyone.

1- POUR DES EAUX DE QUALITÉ / FOR QUALITY WATER

- Je ne rejette pas les eaux usées de mon navire dans le port / I do not discharge my ship's waste water into the port,
- J'utilise les sanitaires du port (douches, sanitaires, éviers) / I use the toilets of the port (showers, toilets, sinks),
- J'ai une cuve, j'utilise les stations de pompes des eaux usées (fixe môle St Louis et mobile) / I have a tank, I use wastewater pumping stations (fixed môle St Louis and mobile,)
- J'utilise le matériel absorbant à bord afin de maintenir les eaux de fonds de cale de mon navire propres, mais également en cas de déversement accidentel de carburant/huile à bord / I use the absorbent material on board in order to keep the bilge waters of my vessel clean, but also in the event of an accidental spillage of fuel/oil on board,

• Je signale toute pollution le plus rapidement possible (capitainerie plaisance ou commerce) / I report any pollution as soon as possible (harbourmaster, yachting or trade).

2- LES DÉCHETS PLASTIQUES SONT DANGEREUX POUR L'ENVIRONNEMENT MARIN / PLASTIC WASTE IS DANGEROUS FOR THE MARINE ENVIRONMENT

• Je proscriis le jetable au profit du réutilisable / I proscribe the disposable in favor of the reusable,

• Je ne jette aucun déchet dans l'eau ou sur le sol / I do not throw any waste in the water or on the ground,

• Je trie et je dépose mes déchets aux points propres ou je fais appel au service de collecte mobile / I sort and deposit my waste at clean points or I use the mobile collection service.

3- LES RESSOURCES PLANÉTAIRES SONT LIMITÉES / PLANETARY RESOURCES ARE LIMITED

• Je limite ma consommation énergétique et d'eau potable / I limit my energy and drinking water consumption,

• Je profite de cet évènement pour savourer des produits frais de la mer méditerranée / I take advantage of this event to savor fresh products from the Mediterranean Sea.

JEUX MARITIMES Escale à Sète / MARITIME GAMES Escale à Sète

L'édition 2026 verra l'organisation de la seconde édition des jeux maritimes Escale à Sète.

Chaque grand navire désignera un représentant de l'équipage pour participer à ces jeux.

Chaque jour à 9 H 30, au pied de chaque bateau, le marin sur le banc de voilier (fournit par Escale à Sète) accomplira sa tâche.

Des épreuves de matelotage et de voilerie se dérouleront, faisant ainsi du spectateur un acteur de l'action dans un échange de savoir.

Seule la qualité du travail désignera le « Bosco » d'Escale à Sète 2026. La rapidité n'étant pas de mise dans ce genre de réalisation.

Un jury de spécialistes désignera les meilleurs travaux et remettra lors d'une cérémonie officielle dans la géode Escale Bleue Suez, la trousse de Bosco offerte par la Société « A L'ABORDAGE ».

Ces jeux qui porteront le nom de « Trophée BOUDRIOT – BERTI » sont aussi un hommage à ces deux personnalités de l'archéologie navale du XVIIème et XVIIIème siècles.

Chaque bateau recevra le matériel nécessaire à la réalisation des jeux, toiles et cordages offerts de même par d'autres partenaires.

Cette épreuve sera orchestrée par le Président d'Escale à Sète.

Each large ship will appoint a crew representative to participate in these games. Every day at 9:30 AM, at the foot of each boat, the sailor at the sailing bench (provided by Escale à Sète) will carry out their task. Seafaring and sailmaking challenges will take place, making the spectator an actor in the action through an exchange of knowledge. Only the quality of the work will determine the «Bosco» of Escale à Sète 2026. Speed is not a priority in this type of achievement. A panel of experts will select the best works and present, during an official ceremony in the géode Escale Bleue Suez, the Bosco kit offered by the company «A L'ABORDAGE.» These games, which will bear the name «Trophée BOUDRIOT – BERTI,» also pay tribute to these two figures of 17th and 18th-century naval archaeology. Each boat will receive the necessary materials for the games, with canvases and ropes also provided by other partners.

This event will be organized by the President of Escale à Sète.

Afin de compléter la participation de l'équipage du navire aux jeux maritimes, deux épreuves sportives viendront enrichir les journées : une épreuve de rames sur embarcations traditionnelles et une épreuve de tir à la corde.

Ces épreuves seront orchestrées par la Présidente du Club de rame traditionnelle "Cettarames".

In order to complete the participation of the ship's crew, two maritime games, two sports events will enrich the days.

A traditional boat rowing event and a rope shooting event.

These events will be orchestrated by the President of the Cettarame Rowing Club.



« C'est grâce à l'engagement historique et fidèle de tous les partenaires publics et privés qu'Escale à Sète a pu prendre la dimension connue aujourd'hui.

L'association Escale à Sète et ses bénévoles tiennent à les remercier »

*"Thanks to the longstanding and loyal commitment of all public and private partners, Escale à Sète has been able to reach the scale it enjoys today.
The Escale à Sète association and its volunteers would like to thank them."*



CONTACT PRESSE

Courriel : presse.escaleasete@gmail.com

escaleasete.com

